

103 學年度

陸生來臺就讀各學制班別審查結果和學士班申請填報之系統操作說明會

大學校院招收大陸地區學生聯合招生委員會

71005 臺南市永康區南臺街 1 號

E-mail : rusen@mail.stust.edu.tw WEB : <http://rusen.stust.edu.tw>

TEL : +886-6-2435163 FAX : +886-6-2435165

微博 <http://weibo.com/rusen1>

FB 粉絲頁 <https://www.facebook.com/rusenstudent>

陸生聯招會 QQ 群 : 336413931 2014 留學台灣 QQ 群 : 254351101

103 學年度 (2014 年)

陸生來臺就讀各學制班別審查結果和學士班申請填報之系統操作說明會

壹、說明會程序：

時 間	內 容	主 講 人
13：45—14：00 (15 分鐘)	來賓報到	
14：00~14：10 (10 分鐘)	主辦單位致詞	陸生聯招會 陳順智 綜合業務組組長
14：10~15：40 (90 分鐘)	<p>陸生來臺就讀各學制班別審查結果和學士班申請填報之系統操作說明大陸地區高考制度：</p> <ol style="list-style-type: none"> 1. 審查結果設定：包含如何將各學制班別總名額分配到有陸生報名之系所組、報名陸生之排名和缺額流用順序。 2. 學士班申請填報事宜：包含現有 8 省市之高考總分、藝術生類別和分數線的介紹。 3. 錄取後須辦理事項：包含入臺許可證之申請(含陸生及其直系親屬)及註冊時須繳交證件。 4. 系統展示。 	陸生聯招會 陳順智 綜合業務組組長 施志鴻 幹事
15：40~16：10 (30 分鐘)	綜合座談—意見交流 Q&A	陸生聯招會 陳順智 綜合業務組組長
16：10	賦歸 (領餐盒)	

貳、 辦理場次及地點：

編號	場次	日期	地點	備註 (參加縣市)
1	北區	2014.02.21 (五)	國立臺北科技大學 綜合科館第三演講廳 10608 台北市忠孝東路三段一號 (該校不提供停車位)	臺北市、新北市、桃園縣、基隆縣、宜蘭縣
2	中區	2014.02.25 (二)	逢甲大學(校本部) 學思樓 2 樓第九國際會議廳 40724 台中市西屯區文華路 100 號	臺中市、新竹縣、苗栗縣、彰化縣、南投縣、雲林縣
3	南區	2014.02.24 (一)	南臺科技大學 行政大樓地下室 L008 群英演藝廳 71005 臺南市永康區南臺街 1 號	高雄市、臺南市、嘉義縣、嘉義市、屏東縣、臺東縣、花蓮縣

參、參加人員報名方式

一、各場次截止報名日期：

(一) 北區：2014.02.19 17：00 前。

(二) 中區：2014.02.19 17：00 前。

(三) 南區：2014.02.19 17：00 前。

二、為利統計人數，請於各場次截止報名日期前上網報名，網址為

<http://rusen.stust.edu.tw>。委員學校帳號為 貴校網址的英文校名

簡稱(以南臺科技大學網址 www.stust.edu.tw 為例，帳號為 stust)，

預設密碼與帳號相同。

三、響應紙杯減量，請自備環保杯。

四、會議地點停車位有限，請盡量搭乘大眾運輸工具。

五、聯絡方式：

(一) 聯絡人：陳以禎小姐、吳筱梅小姐。

(二) 聯絡電話：06-2435-163（專線）。

(三) E-mail：rusen@mail.stust.edu.tw。

(四) WEB：http://rusen.stust.edu.tw。

肆、有關場地之運輸交通資訊

一、北區說明會

國立臺北科技大學綜合科館第三演講廳

地址：10608 台北市忠孝東路三段一號

※搭乘捷運：

【板南線】忠孝新生站，4 號出口臺北科技大學。

※各線公車：

1. 臺北科技大學站--212、212 直達車、232、262、299 及 605。
2. 忠孝新生路口站--72、109、115、214、222、226、280、290、505、642、665、668、672 及松江新生幹線。

※搭火車：由台北火車站直接轉捷運【板南線】至忠孝新生站，4 號出口臺北科技大學。

※搭高鐵：由高鐵台北站直接轉捷運【板南線】至忠孝新生站，4 號出口臺北科技大學。

※自行開車：

1. 【國道一號】於建國北路/松江路交流道下(靠左走建國北路高架橋)於忠孝東路出口下(循右線右轉忠孝東路)續行約 100 公尺即達該校。
2. 【國道三號】於新店交流道接木柵交流道下辛亥路轉建國南路直走至忠孝東路口即達該校。

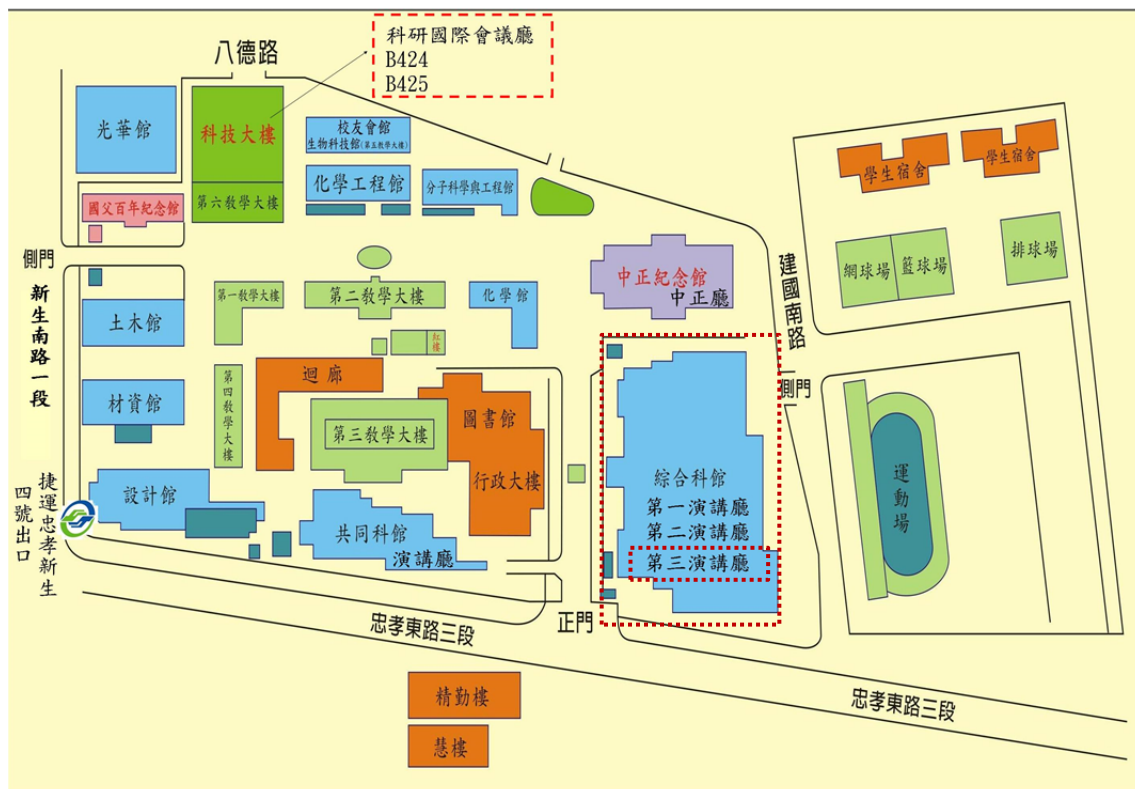

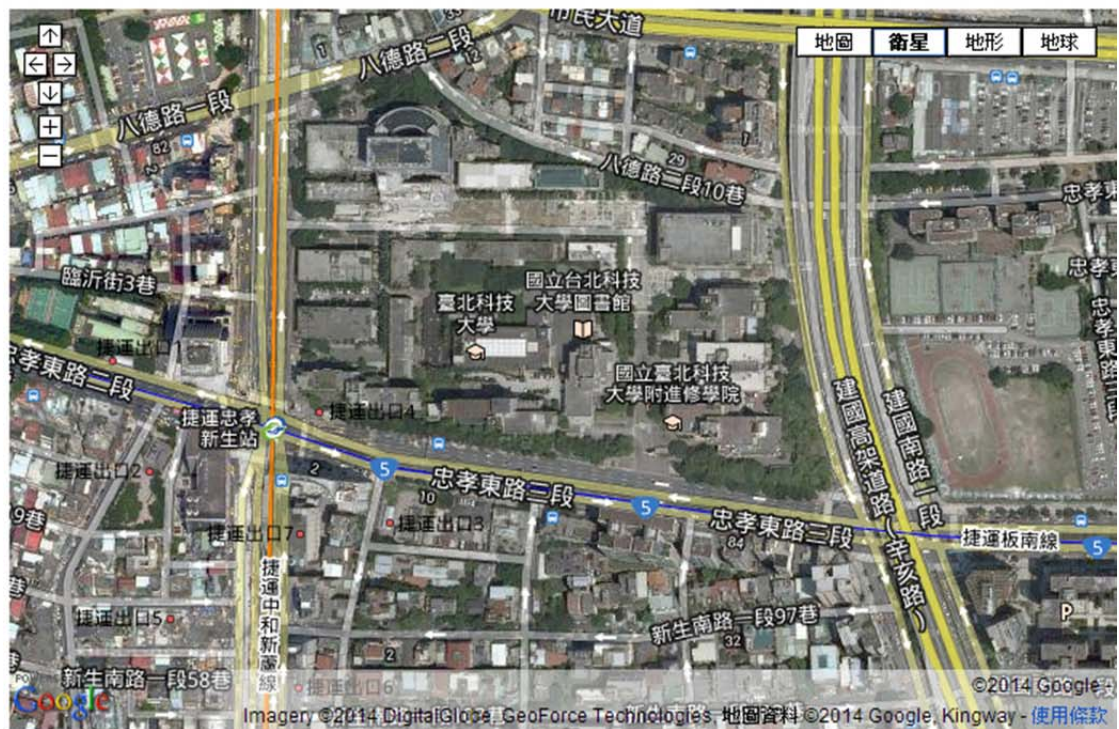

二、 中區說明會

逢甲大學（校本部） 學思樓 2 樓第九國際會議廳

地址：40724 台中市西屯區文華路 100 號

接駁方案

去回	方案	內容
去程	A	13：10 臺中高鐵站出口 7 (聯絡人：陳凱嘉 0922-742-187) (若搭乘台鐵，請搭至新烏日站，並步行約 10 分鐘到臺中高鐵站出口 7)
	B	自理-搭高鐵快捷公車 (臺中高鐵站出口 6)(160 高鐵台中站—僑光科技大學) (離峰時間大約 30 分；尖峰時間大約 40-60 分)
	C	自理-搭計程車 (若走快速道路約 15-20 分可抵達)
	D	自理-自行開車
回程	A	至臺中高鐵站 (離峰時間大約 30 分；尖峰時間大約 40-60 分)
	B	自理-搭高鐵快捷公車 (160 僑光科技大學—高鐵路台中站)
	C	自理-搭計程車
	D	自理-自行開車

※搭乘陸生聯招會安排接駁車之高鐵班次資訊：

南下高鐵：台北-台中 12：00-13：01

北上高鐵：左營-台中 12：00-13：01

※自行開車前來的委員建議由校門口(文華路)進入，進入後會由校警引導至停車場方向。

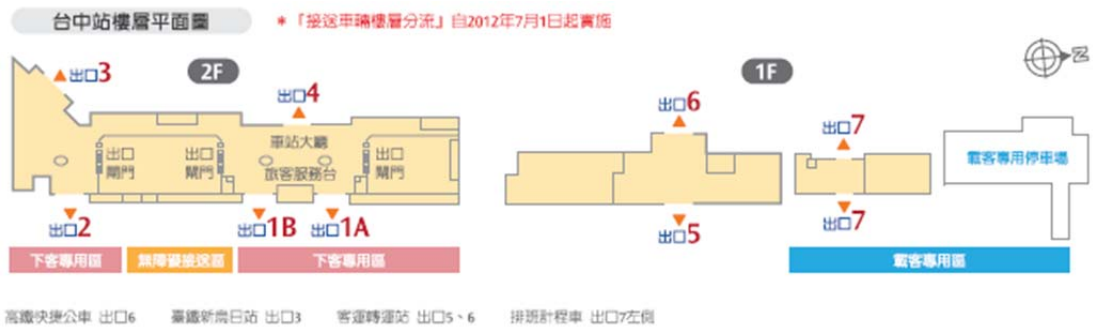

高鐵路快捷公車：160 高鐵路台中站－僑光科技大學

160 高鐵路台中站 — 僑光科技大學

THSR Taichung Station Overseas Chinese Institute



高鐵路台中站發車時間
 Departure from THSR Taichung Station
 首班車 First Service 07:35
 末班車 Last Service 00:10
 發車間距 Interval 20~30minutes
 尖峰每20分鐘一班 Peak time 20minutes
 離峰每30分鐘一班 Off peak time 30minutes

僑光科技大學發車時間
 Departure from Overseas Chinese University
 首班車 First Service 05:45
 末班車 Last Service 22:10
 發車間距 Interval 20~30minutes
 尖峰每20分鐘一班 Peak time 20minutes
 離峰每30分鐘一班 Off peak time 30minutes

收費方式：里程計算

和欣客運服務電話 Customer Service
 0800-002-377
 臺中市公共運輸處電話
 04-22291716
 臺中市公車動態資訊查詢網址
<http://citybus.taichung.gov.tw>
 臺中市公車動態資訊查詢專線
 04-22295089

160 高鐵路台中站-僑光科技大學



◎高鐵路台中站—僑光科技大學

高鐵路台中站發車			僑光科技大學站發車				
07:45	13:10	16:00	19:30	05:45	11:35	14:40	18:05
08:10	13:25	16:10	19:40	06:15	11:45	14:50	18:25
08:30	13:30	16:20	19:50	06:35	12:00	14:55	18:35
08:50	13:45	16:30	20:00	06:50	12:25	15:00	18:45
09:10	13:50	16:40	20:10	07:15	12:45	15:10	19:05
09:30	13:55	16:50	20:20	07:35	12:55	15:20	19:15
09:50	14:10	17:10	20:30	07:55	13:10	15:30	19:25
10:10	14:15	17:20	20:50	08:15	13:15	15:40	19:45
10:30	14:20	17:30	21:10	08:35	13:20	15:50	20:05
10:50	14:25	17:40	21:30	08:55	13:25	16:10	20:25
11:10	14:30	17:50	21:40	09:15	13:30	16:30	20:35
11:30	14:35	18:10	21:50	09:30	13:35	16:40	20:45
11:50	14:50	18:20	22:15	09:45	13:50	16:50	21:10
12:10	14:55	18:30	22:45	10:10	13:55	17:05	21:30
12:25	15:10	18:40	23:15	10:30	14:10	17:15	21:50
12:35	15:30	18:45	23:40	10:50	14:15	17:25	22:10
12:45	15:40	18:50	00:10	11:10	14:25	17:35	—
13:00	15:50	19:10	—	11:25	14:30	17:45	—

和欣客運：0800-002-377 www.ebus.com.tw
 本路線總車程預估為50分鐘，實際行車時間視交通狀況而定。
 藍色車次逢週一至週四、週六行駛；橘色車次逢週五及週日行駛；
 綠色車次逢週六行駛；桃色車次逢週日行駛。

No	站名	往高鐵路
1	高鐵路台中站	高鐵路台中站客運轉運層
2	環中向上路口 (哈魚碼頭)	台中市南屯區環中路四段 92-2 號
3	向上永春東七 路口	台中市南屯區向上路三段 75 號對面
4	黎明新村	台中市南屯區黎明路二段 526 號對面
5	朝馬轉運站	台中市西屯區朝馬路 30 號
6	青海路口	台中市西屯區河南路二段 466 號
7	逢甲大學	台中市西屯區福星路 426 號
8	僑光科技大學	台中市西屯區福星北路 72-2 號對面

逢甲大學交通路線圖

- 逢甲大學校本部：台中市 40724 西屯區文華路100號
- 逢甲大學福星校區：台中市 40724 西屯區福星北路98號
- 逢甲大學中科技區：台中市 40763 西屯區東大路二段227號



火車：

- 台中火車站請搭西部幹線山線。
- 火車站轉公車：從火車站轉車請搭統聯客運37號、125號；中台灣客運25號；台中客運公車33號、35號；全航客運5號。台中市公車。

台灣高鐵：

- 至高鐵台中站六號出口，12號公車月台，搭乘高鐵快捷公車和欣客運—僑光線，逢甲大學站下車。
- 轉乘行程規劃
- 高鐵台中站，搭計程車經中彰快速道路至逢甲大學約25分鐘，約300元。

客運：

- 搭統聯客運巴士，請在統聯客運中港轉運站下車，換搭79線公車。
- 台中市區公車台中客運33.35路或統聯客運25.37.125線公車。
- 搭其他客運巴士，請在台中市中港路朝馬站下車，可轉搭計程車約5-10分鐘至本校。資料來源：台中市交通局。
- 台中市公車動態轉乘網。

中山高速公路(國道一號)：

- 中港交流道：178.6K處下(台中 | 沙鹿) 交流道，往台中市方向，進中港路，過黎明路橋，左轉進河南路，左轉進福星路的「福星停車場」。再由文華路步行至逢甲大學大門。
- 大雅交流道：172.4K處下(台中 | 大雅) 交流道，往台中市方向，進中清路，右轉進文心路三段，右轉進河南路，右轉進福星路的「福星停車場」。再由文華路步行至逢甲大學大門。

福爾摩沙高速公路(國道三號)：

- 快官交流道：202.1k處下台中快官交流道接台74線省道，在10.2k處下西屯路交流道，往台中市方向，左轉進進甲路，右轉進福星路的「福星停車場」。再由文華路步行至逢甲大學大門。

逢甲大學國際會議廳位置圖

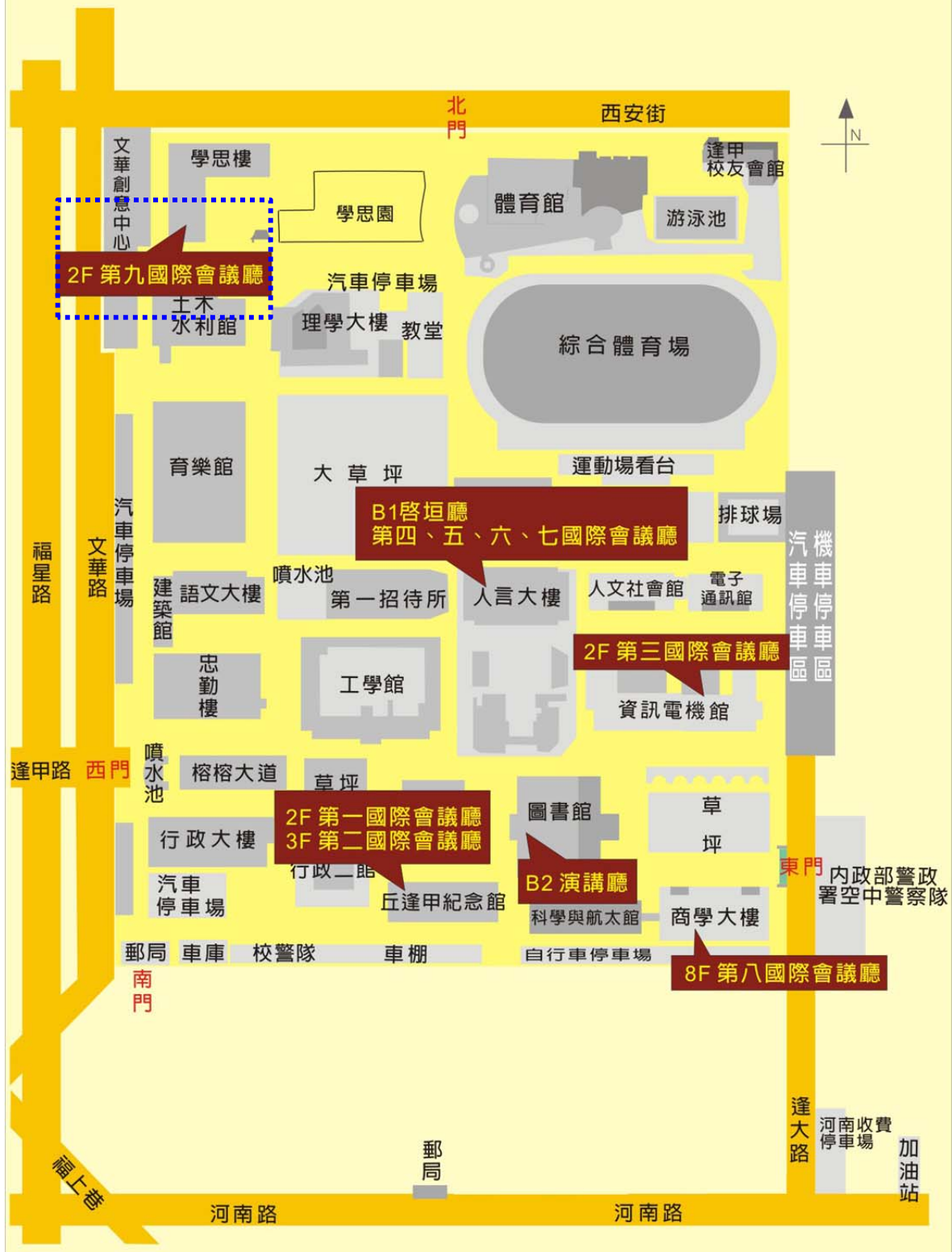

逢甲大學停車場示意圖

汽車停車場 機車停車場 自行車停車場

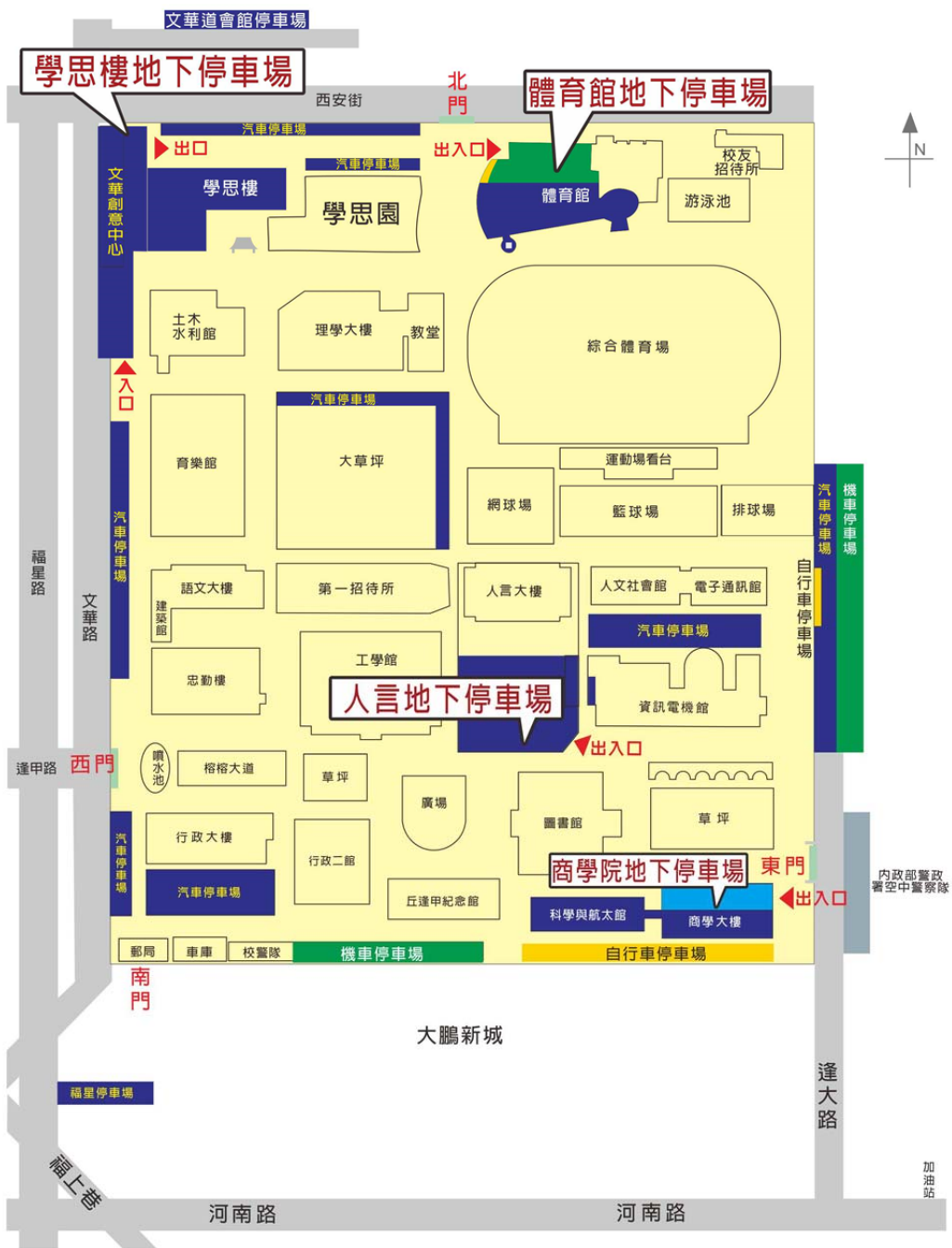

三、 南區說明會

南臺科技大學行政大樓地下室 L008 群英演藝廳

地址：71005 臺南市永康區南臺街 1 號

接駁方案

去回	方案	內容
去程	A	13：25 臺南高鐵站 2 號出口 (聯絡人：陳凱嘉 0922-742-187、鄭瑞生 0912-767-799)
	B	13：30 臺南火車站 (後站) (聯絡人：孫家宏 0987-088-427、魏仕林 0982-341-217)
	C	搭飛機者 (臺南機場)，請與本會聯繫接機時間
	D	自理
回程	A	至臺南高鐵站 (南臺科技大學至高鐵站約 40-50 分)
	B	至臺南火車站 (後站) (南臺科技大學至火車站約 20-30 分)
	C	至臺南機場，請告知本會登機時間
	D	自理

※高鐵班次資訊：

南下高鐵：台北-台南 11：36-13：21



校外地圖



- ① 樹林 Woods
- ② 噴水池 Fountain
- ③ 戶外遊樂教學體驗區 Teaching and Experiencing Area for Outdoor Recreation
- ④ 創意系設計工坊 Work Factory of dept. of Creative Product Design
- ⑤ 室外停車場(汽車) Outdoor Parking Space
- ⑥ 排球場 Volleyball Court
- ⑦ 椰林 Coconut Woods
- ⑧ 集會場 Group Space
- ⑨ 籃球場 Basketball Space
- ⑩ 文化廳廊 - 桌球室 Culture Hallway, Table tennis
- ⑪ 射擊場 - 槓球場 Archery Court, Croquet Court
- ⑫ 林間教室 Woods Classroom
- ⑬ 榕園 Banyan Garden
- ⑭ 網球場 Tennis Court
- ⑮ 田徑場 Athletic Field
- ⑯ 溜冰場 Skating Court
- ⑰ 幼稚園戶外場所 Outdoor of Kindergarten
- ⑱ 姑婆廟 Gu-Po Temple

- 現在位置 You are here
- 體育場地 Sport Court
- 無障礙通道 Wheel-chair
-  校門 School Gate
-  第一樓利達商 7-Eleven
-  星巴克咖啡 Starbucks Coffee

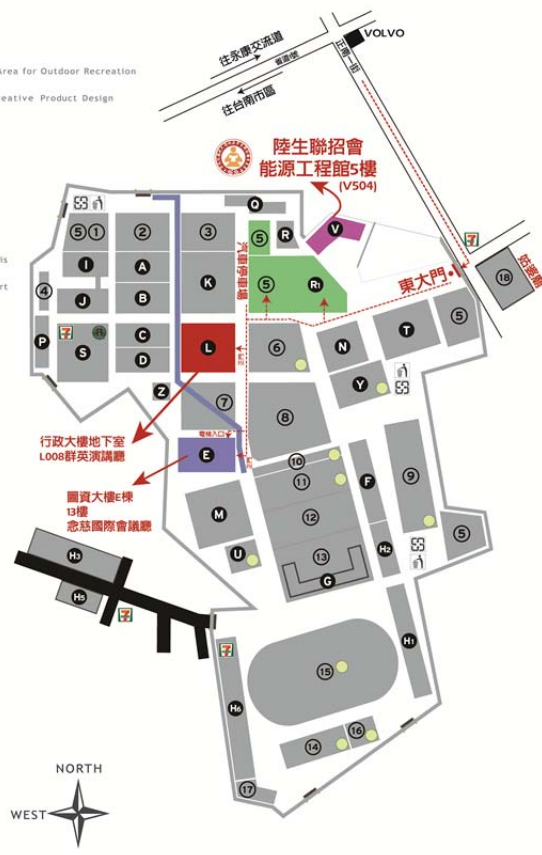

- A 電機一樓 Electrical Engineering Building(I)
- B 電機二樓 Electrical Engineering Building(II)
- C 進修部/研發發展大樓 Extension Education / Research and Development Building
- D 管理資訊大樓 Management and Information Technology Building
- E 修課大樓 (圖書資訊館) Shin-Chi Building (Library and Information Building)
- F 資訊傳播館 Information and Communication Building
- G 化工暨生物科技館 Chemical Engineering and Biotechnology Building
- H1 第一學生宿舍 Dormitory(I)
- H2 第二學生宿舍 Dormitory(II)
- H3 第三學生宿舍 Dormitory(III)
- H4 第四學生宿舍 Dormitory(IV)
- H5 第五學生宿舍 Dormitory(V)
- H6 第六學生宿舍 Dormitory(VI)
- I 電子一樓 Electronic Engineering Building(I)
- J 電子二樓 Electronic Engineering Building(II)
- K 機械館 Mechanical Engineering Building
- L 綜合大樓 Administration and Departments Building
- M 人文藝術大樓 Humanities & Arts Building
- N 文研館 Wen-Ping Building
- P 電子/物流實習館 Electronic Engineering / Logistics Studies Building
- Q 光電工程館 Electro-Optical Engineering Building
- R 汽車工程館 Automobile Engineering Building
- R1 室外停車場(汽車) Outdoor Parking Space
- S 醫科大樓 Management Science Building
- T 教學研究大樓 Teaching and Research Building
- U 康活館 Yohas Center
- V 能源工程館 Energy Engineering Building
- Y 三德堂 (體育館) San-Deh Memorial Gym
- Z 西進館 Shim-Hwai Memorial Hall